

# Flächenbearbeitung in webBESyD

## Flächen Teilen und Zusammenlegung

- Schlagbezeichner \*: 1212-12121
- Schlagname: [Empty field]
- Max: 80 Zeichen
- FLIK: [Empty field]
- Feldblocknummer: AL-223-277555
- Nettofläche \*: 26,6463 ha
- Fläche Geometrie: 26,6462
- Humusanteil \*: humos (2 % bis 4,0 %)
- Wasserschutzgebiet \*: Keine Schutzzone
- Bodenart: lehmiger Sand
- Höhe über NN: 50 m
- Karte: stark lehmiger Sand FE
- Karte: 86 FE
- Boden-Klima-Raum: trocken-warme diluviale Böden des ostdeutschen Tieflandes FE
- Ackerzahl: 60
- Karte: 59
- Durchwurzelungstiefe: 90

# Gliederung

- 1. Schlagteilung
- 2. Schlagzusammenführung

# 0. Rechtliche Grundlagen

- I Düngerechtliche Hinweise zur Schlagteilung und Zusammenlegung finden Sie unter:
- I [https://www.landwirtschaft.sachsen.de/download/Schlagzusammenlegung\\_12\\_2024.pdf](https://www.landwirtschaft.sachsen.de/download/Schlagzusammenlegung_12_2024.pdf)

## Düngerechtliche Hinweise zur Zusammenlegung von Schlägen mit Blick auf die N- und P-Düngebedarfsermittlung nach Düngeverordnung (DüV) für landwirtschaftlich genutzte Flächen im Freistaat Sachsen

Gemäß § 3 Abs. 2 DüV hat der Betriebsinhaber vor der Aufbringung wesentlicher Nährstoffmengen im Jahr ( $> 50 \text{ kg N/ha}$ ,  $> 30 \text{ kg P}_2\text{O}_5/\text{ha}$  bzw.  $> 13 \text{ kg P/ha}$ ) eine Düngebedarfsermittlung für Stickstoff (N) und/oder Phosphor (P) nach den Vorgaben des § 4 DüV zu erstellen. Da bei der N-Düngebedarfsermittlung auch N-Abzüge in Abhängigkeit von der Bewirtschaftung des Vorjahres einfließen (im Falle einer Kompostanwendung sogar die letzten 3 Jahre) können Schläge düngerechtlich nicht pauschal zusammengefasst werden, auch wenn im aktuellen Jahr die gleiche Kultur angebaut wird und diese Fläche im aktuellen Jahr gleich bewirtschaftet werden soll.

### Unter welchen Bedingungen können Schläge für die N - Düngebedarfsermittlung zusammgelegt werden:

Laut § 4 in Verbindung mit Anlage 4 DüV gehen folgende Faktoren der Bewirtschaftung des Vorjahres in die N-Düngebedarfsermittlung ein:

- Stickstoffnachlieferung aus der organischen Düngung der Vorjahre (Grünland und Ackerland); im Falle von Kompost sind die letzten 3 Vorjahre zu berücksichtigen, für alle anderen organischen oder organisch-mineralischen Düngemittel ist nur das Vorjahr zu berücksichtigen
- Vorfrucht bzw. Vorkultur (nur Ackerland)

# 1. Schlagteilung

Um Schlagteilungen durchzuführen, nutzen Sie bitte DIANAweb

- Schlagteilungen lassen sich einfacher in DIANAweb durchführen.
- DIANAweb enthält extra eine Schaltfläche zur Schlagteilung. 
- DIANAweb prüft auf Überlappungen und löst diese einfach auf (siehe DIANAweb-Hilfe „Beseitigung von Überlappungen“).
- Nach der erfolgreichen Schlagteilung können diese „neuen“ Schläge ins webBESyD importiert werden.
- Dann müssen Sie nur noch die Schlagzuordnung in webBESyD durchführen.

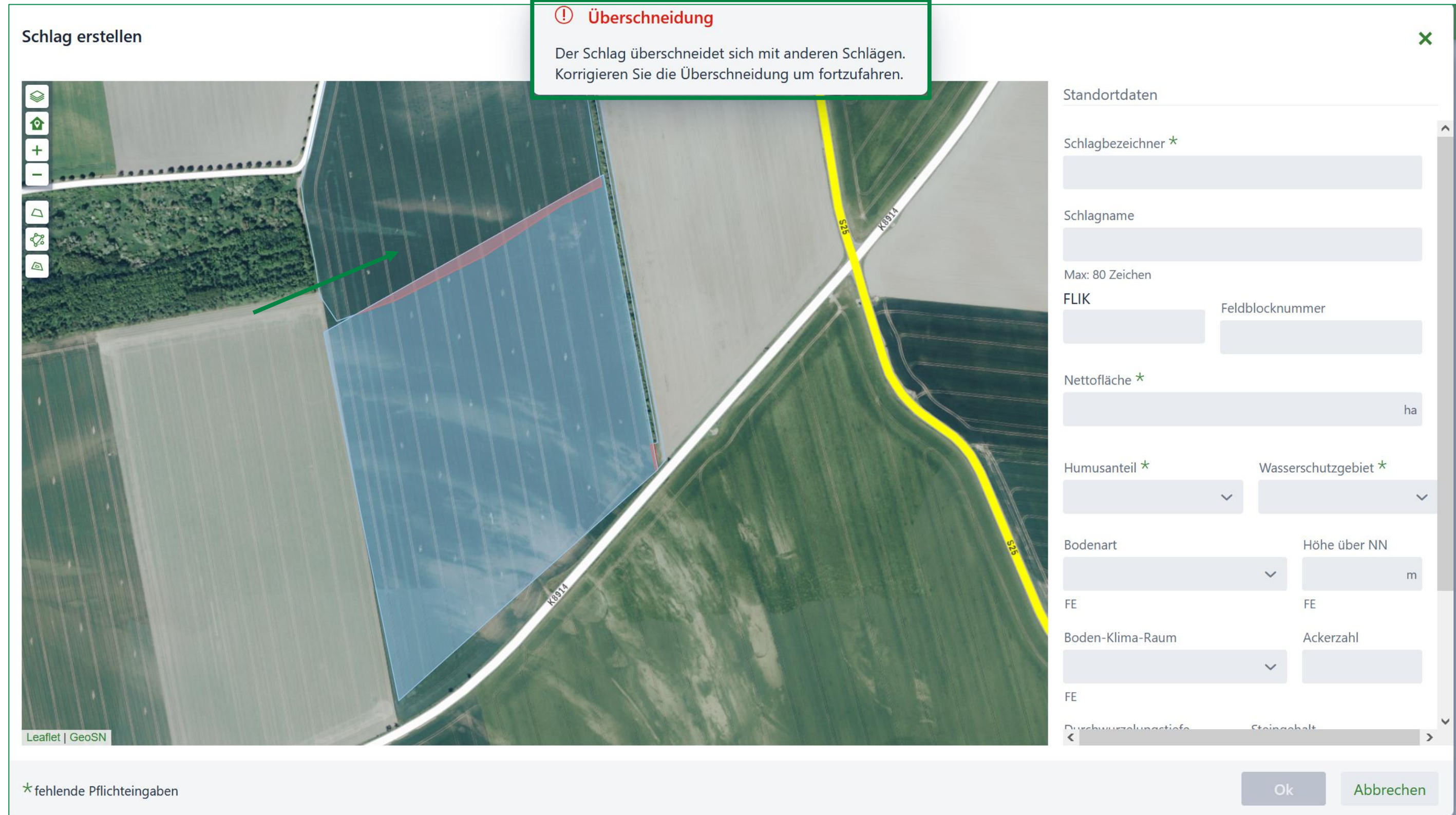

**Schlag erstellen**

**Überschneidung**  
Der Schlag überschneidet sich mit anderen Schlägen.  
Korrigieren Sie die Überschneidung um fortzufahren.

Standortdaten

Schlagbezeichner \*

Schlagname

Max: 80 Zeichen

FLIK  Feldblocknummer

Nettofläche \*  ha

Humusanteil \*  ↓ Wasserschutzgebiet \*  ↓

Bodenart  ↓ Höhe über NN  m

FE FE

Boden-Klima-Raum  ↓ Ackerzahl

FE

Durchwurzelungstiefe  Steinschicht

\* fehlende Pflichteingaben

Ok Abbrechen

# 1. Schlagteilung

## Schlagbearbeiten in webBESyD

**1. Schläge**

**2. Schlag auswählen**

**3. Symbol „Bearbeiten“ auswählen**

Benutzereinstellungen

Ausloggen

Betrieb

Übung\_2025

Anbaujahr

2024

Home

Betrieb

Betrieb

Daten Betriebsebene

**Schläge** 1

Anbaudaten

Bodenproben

Stammdaten

Schläge 1212-12121

Leaflet | CC BY 4.0: © GeoBasis-DE / BKG (2025) CC BY 4.0

Filter ...

Schlagbezeichner 1211-2  
Feldblocknummer: AL-223-277555  
Hauptfrucht: Spätkartoffeln

**2** Schlagbezeichner 1212-12121  
Feldblocknummer: AL-223-277555  
Hauptfrucht: Ackerbohne (Sommer)

Schlagbezeichner 1461-1461  
Feldblocknummer: GL-227-10277  
Grünland: Wiese

Leaflet | GeoSN

**3** Schlag

Schlagbezeichner 1212-12121

Schlagname

FLIK

# 1. Schlagteilung

## Schlagbearbeiten in webBESyD

- 1. Button „Fläche bearbeiten“
- Punkte entsprechend verschieben
- Bearbeitung abschließen indem wieder auf den Button „Fläche bearbeiten“ gedrückt wird

Schlag bearbeiten

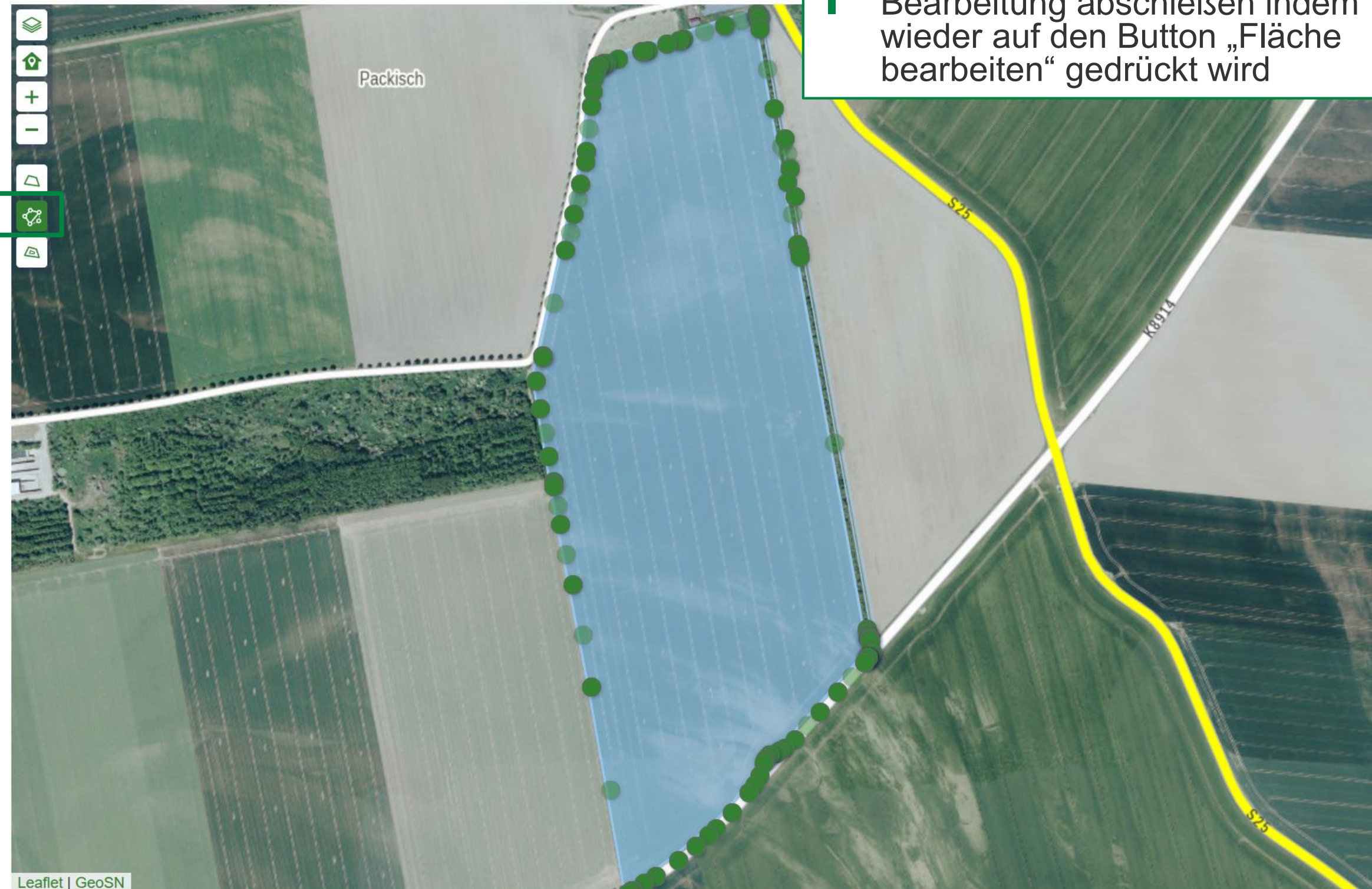

Standortdaten

Schlagbezeichner \*  
1212-12121

Schlagname  
Max: 80 Zeichen

FLIK  
Feldblocknummer  
AL-223-277555

Nettofläche \*  
26,6463 ha ↻  
Fläche Geometrie: 26,6462

Humusanteil \*  
humos (2 % bis 4,0 % ▾)

Wasserschutzgebiet \*  
Keine Schutzzone ▾

Bodenart  
lehmiger Sand ▾  
Karte: stark lehmiger Sand  
FE

Höhe über NN  
50 m ↻  
Karte: 86  
FE

Boden-Klima-Raum  
trocken-warme diluviale Böi ▾

Ackerzahl  
60 ↻  
Karte: 50

# 1. Schlagteilung

## Schlagbearbeiten in webBESyD

- Die neuen Flächengeometrien werden angezeigt.
- Es wird die neue Flächengröße aus den Geometrien angezeigt.
- Wenn die neue Flächengröße gespeichert werden soll, dann muss dies mit einem Klick auf das „Kreiseln“ Symbol bestätigt werden

Schlag bearbeiten

Standortdaten

Schlagbezeichner \*  
1212-12121

Schlagname  
Max: 80 Zeichen

FLIK  
Feldblocknummer  
AL-223-277555

Nettofläche \*  
26,6463 ha ↻  
Fläche Geometrie: 13,3724

Humusanteil \*  
humos (2 % bis 4,0 %)

Wasserschutzgebiet \*  
Keine Schutzzone

Bodenart  
lehmiger Sand

Höhe über NN  
50 m ↻

Karte: stark lehmiger Sand  
FE

Boden-Klima-Raum  
trocken-warme diluviale Bö...

Ackerzahl  
60 ↻

\* fehlende Pflichteingaben

Ok Abbrechen

# 1. Schlagteilung

## Zuordnung der Anbaudaten

- Um die Anbaudaten aus den Vorjahren zuordnen zu können, muss eine manuelle Zuordnung erfolgen.
- Es werden nur Flächen als Vorgänger angezeigt, welche die aktuelle Fläche schneiden.

### Manuelle Zuordnung Vorgängerschläge ✕

**i** Jeder Schlag benötigt einen Hauptvorgänger, z.B. für die Bestimmung der vorhergehenden Anbauverfahren der N-DBE. Für jeden der unten stehenden Schläge muss dieser bestätigt bzw. ausgewählt werden weil eine automatische Zuordnung nicht möglich ist.

Jahr 2024

Schlag		Vorgänger *	
Schlagbezeichner	1212-12121	Schlagbezeichner	1212-12121
Feldblocknummer:	AL-223-277555	Feldblocknummer:	AL-223-277555

\* fehlende Pflichteingaben

# 1. Schlagteilung

## Neuen Teilschlag erstellen

Um den neuen Teilschlag anzulegen, drücken Sie das „+“ Symbol und wählen „Erstellen“ aus.

Schläge	
Schlagbezeichner	1211-2
Feldblocknummer:	AL-223-277555
Hauptfrucht:	Spätkartoffeln
Schlagbezeichner	1212-12121
Feldblocknummer:	AL-223-277555
Hauptfrucht:	Ackerbohne (Sommer)
Schlagbezeichner	1461-1461
Feldblocknummer:	GL-227-10277
Grünland:	Wiese

Schlag	
Schlagbezeichner	1212-12121
Schlagname	
FLIK	
Feldblocknummer	AL-223-277555
Nettofläche	13,3724 ha
DüV und FE	
Humusanteil	humos (2 % bis 4,0 %)

# 1. Schlagteilung

## Neuen Teilschlag erstellen

- Zeichnen Sie den neuen Schlag ein und geben den neuen Schlagbezeichner ein.
- Achten Sie darauf, dass keine Überschneidungen möglich sind.

### Schlag erstellen

**Überschneidung**  
Der Schlag überschneidet sich mit anderen Schlägen.  
Korrigieren Sie die Überschneidung um fortzufahren.

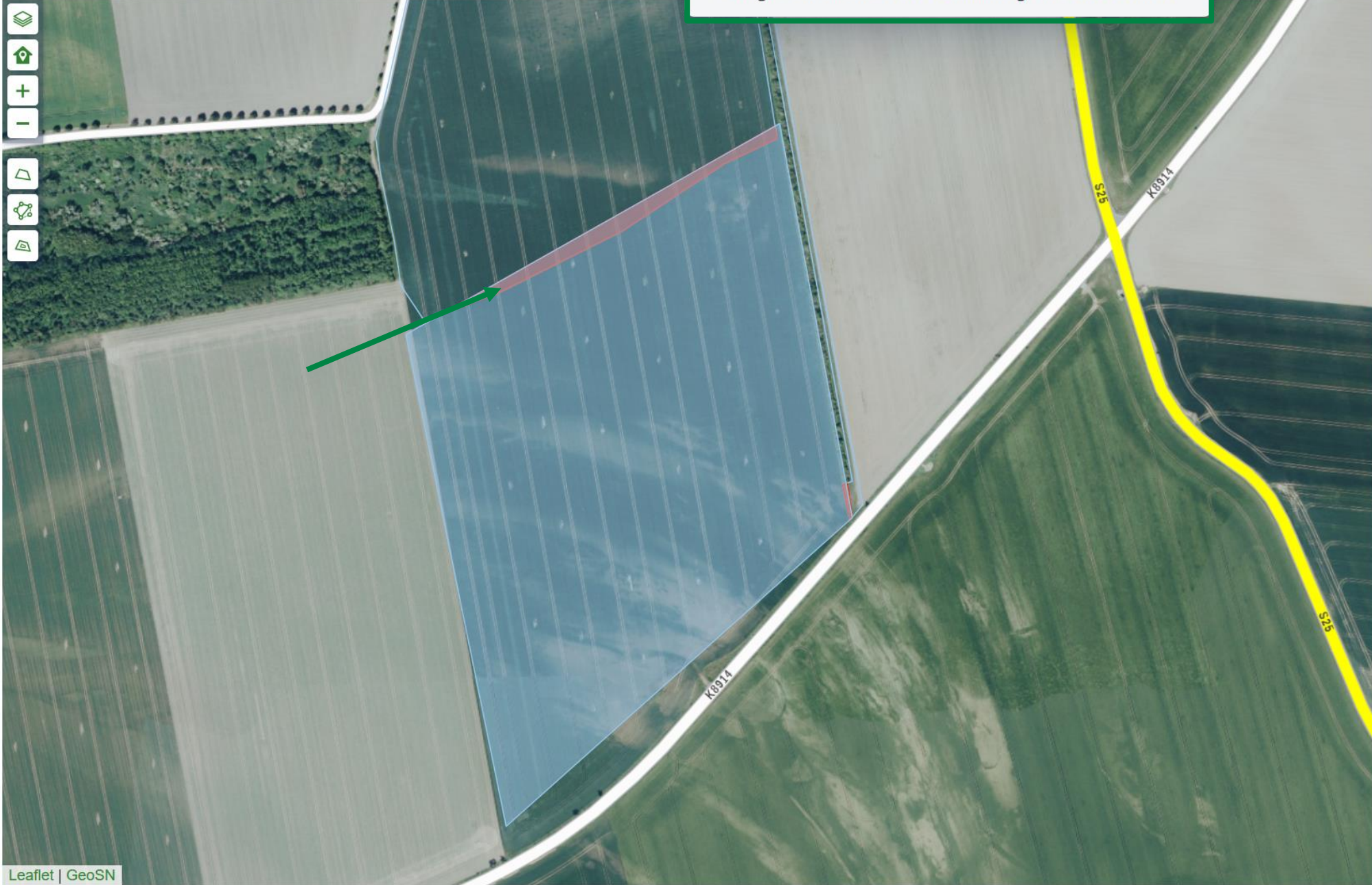

Leaflet | GeoSN

\* fehlende Pflichteingaben

Standortdaten

Schlagbezeichner \*

Schlagname

Max: 80 Zeichen

FLIK  Feldblocknummer

Nettofläche \*  ha

Humusanteil \*  Wasserschutzgebiet \*

Bodenart  Höhe über NN  m

FE  FE

Boden-Klima-Raum  Ackerzahl

FE

Durchwurzelungstiefe  Steingehalt

Ok Abbrechen

# 1. Schlagteilung

## Neuen Teilschlag erstellen

- Es muss wieder der Vorgängerschlag zugeordnet werden.
- Der Vorgängerschlag wird automatisch zugeordnet, wenn der neue Schlag nur zu max. 1% vom Umfang vom Vorgängerschlag abweicht, oder zu 100% in einem Vorgängerschlag liegt.

### Manuelle Zuordnung Vorgängerschläge ✕

**i** Jeder Schlag benötigt einen Hauptvorgänger, z.B. für die Bestimmung der vorhergehenden Anbauverfahren der N-DBE. Für jeden der unten stehenden Schläge muss dieser bestätigt bzw. ausgewählt werden weil eine automatische Zuordnung nicht möglich ist.

Jahr 2024

Schlag		Vorgänger *	
Schlagbezeichner	Teilschlag neu	✓ Schlagbezeichner	1212-12121
Feldblocknummer:		Feldblocknummer:	AL-223-277555

\* fehlende Pflichteingaben

**Ok** **Abbrechen**

# 1. Schlagteilung

## Neuer Teilschlag

- Der neue Teilschlag ist jetzt angelegt und die Anbaudaten für das aktuelle Anbaujahr können eingegeben werden.
- Die Vorjahresdaten sind schon angelegt.

Schläge + Teilschlag neu

Leaflet | CC BY 4.0: © GeoBasis-DE / BKG (2025) CC BY 4.0

Leaflet | GeoSN

Schlag	
Schlagbezeichner	Teilschlag neu
Schlagname	
FLIK	
Feldblocknummer	☹️
Nettofläche	13,0273 ha

## 2. Schlagzusammenführung

Um Schläge zu vereinigen, nutzen Sie bitte DIANAweb

- Schläge lassen sich einfacher in DIANAweb vereinigen.

- DIANAweb enthält extra eine Schaltfläche zur Schlagvereinigung. 

- In DIANAweb kann man aussuchen, welche Attribute in den neuen Schlag übernommen werden sollen

- Nach der erfolgreichen Schlagvereinigung kann der „neue“ Schlag ins webBESyD importiert werden.

- Dann müssen Sie nur noch die Schlagzuordnung in webBESyD durchführen.

- Bei der Zusammenführung von Teilschlägen in DianaWeb, kommt es zu keiner Überlappung oder Überschneidung

## 2. Schlagzusammenführung

### Schlag bearbeiten in webBESyD

- Für die Zusammenführung der beiden Teilschläge 1 und 2, muss zunächst einer der beiden Schläge in dem Anbaujahr der Zusammenführung gelöscht werden. Da Überlappungen nicht eingezeichnet werden können.

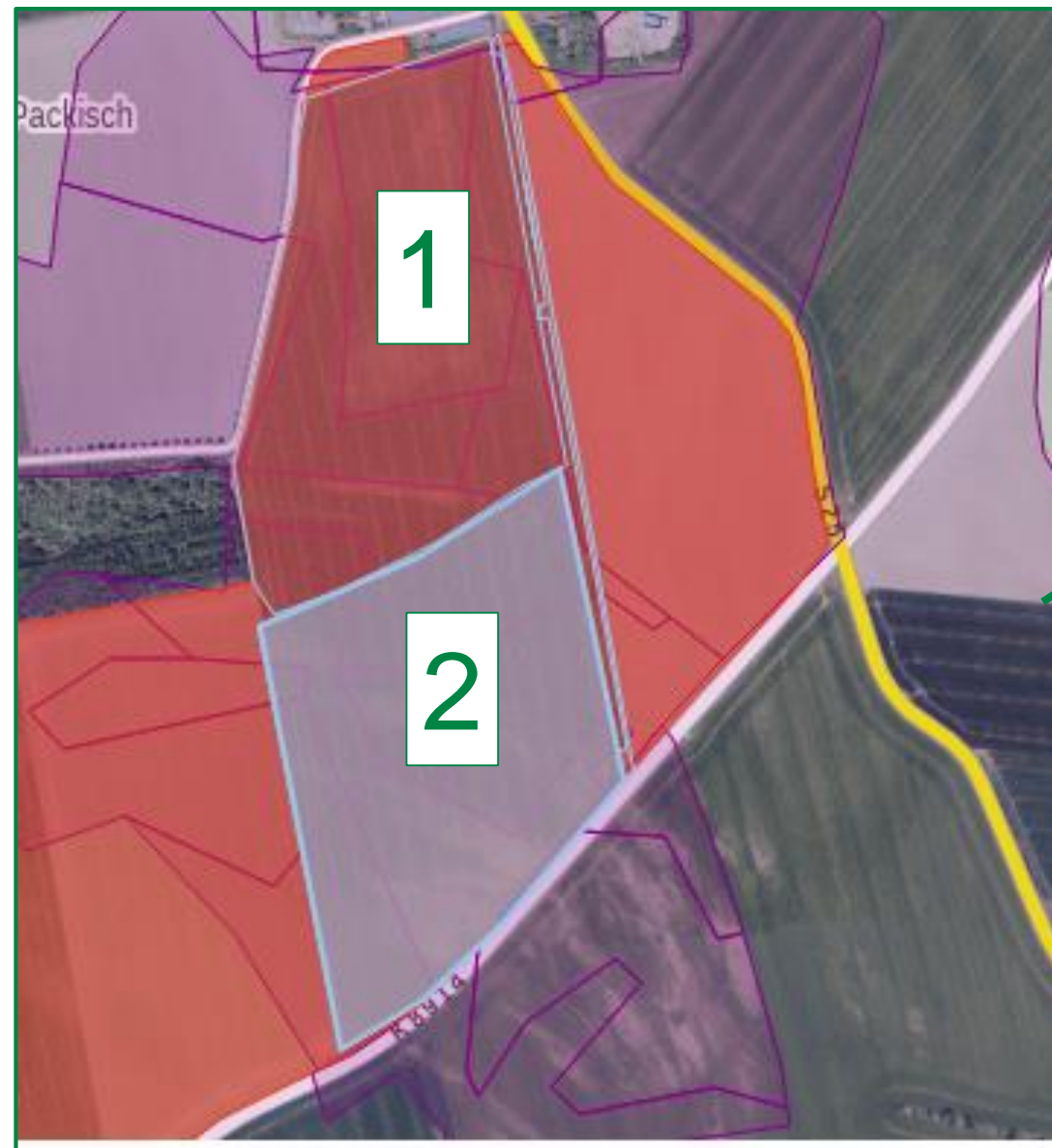

# 2. Schlagzusammenführung

## Schlag bearbeiten in webBESyD

1. einen der beiden Teilschläge löschen

Schlagbezeichner	1211-2
Feldblocknummer:	AL-223-277555
Hauptfrucht:	Spätkartoffeln
Schlagbezeichner	1212-12121
Feldblocknummer:	AL-223-277555
Hauptfrucht:	Ackerbohne (Sommer)
Schlagbezeichner	1461-1461
Feldblocknummer:	GL-227-10277
Grünland:	Wiese
Feldstück   Schlag	Teilschlag neu
Feldblocknummer:	

Below the list, a detailed view of a plot is shown. The plot is labeled 'Schlag' and 'Teilschlag neu'. A green arrow points to the trash icon in the top right corner of the plot details panel.

1. Teilschlag aussuchen

2. zweiten Teilschlag bearbeiten und neue Geometrien einzeichnen

# 2. Schlagzusammenführung

## Vorjahresdaten Zuordnen

- 3. Bearbeitung abschließen und neue Flächengröße mit Kreisel-Symbol bestätigen, ggf. neuen Schlagnamen vergeben

Schlag bearbeiten

Standortdaten

Schlagbezeichner \*

1212-12121 zusammen

Schlagname

Max: 80 Zeichen

FLIK

Feldblocknummer: AL-223-277555

Nettofläche \*

26,3761

Humusanteil \*

humos (2 % bis 4,0 %)

Wassersch...

Keine Sch...

Bodenart

lehmiger Sand

Höh...

50

Karte: stark lehmiger Sand

FE

Boden-Klima-Raum

trocken-warme diluviale Bö...

Acke...

60

Karte: trocken-warme diluviale Böden

Ok

\* fehlende Pflichteingaben

- 4. Vorgängerschlag auswählen. **Rechtliche Regelungen beachten!**

Manuelle Zuordnung Vorgängerschläge

Jeder Schlag benötigt einen Hauptvorgänger, z.B. für die Bestimmung der vorhergehenden Anbauverfahren der N-DBE. Für jeden der unten stehenden Schläge muss dieser bestätigt bzw. ausgewählt werden weil eine automatische Zuordnung nicht möglich ist.

Jahr 2025

Schlag	Vorgänger *
Schlagbezeichner: 1212-12121 zusammen Feldblocknummer: AL-223-277555	Schlagbezeichner: 1212-12121 zusammen Feldblocknummer: AL-223-277555
	Schlagbezeichner: Teilschlag neu Feldblocknummer:

\* fehlende Pflichteingaben

Ok Abbrechen