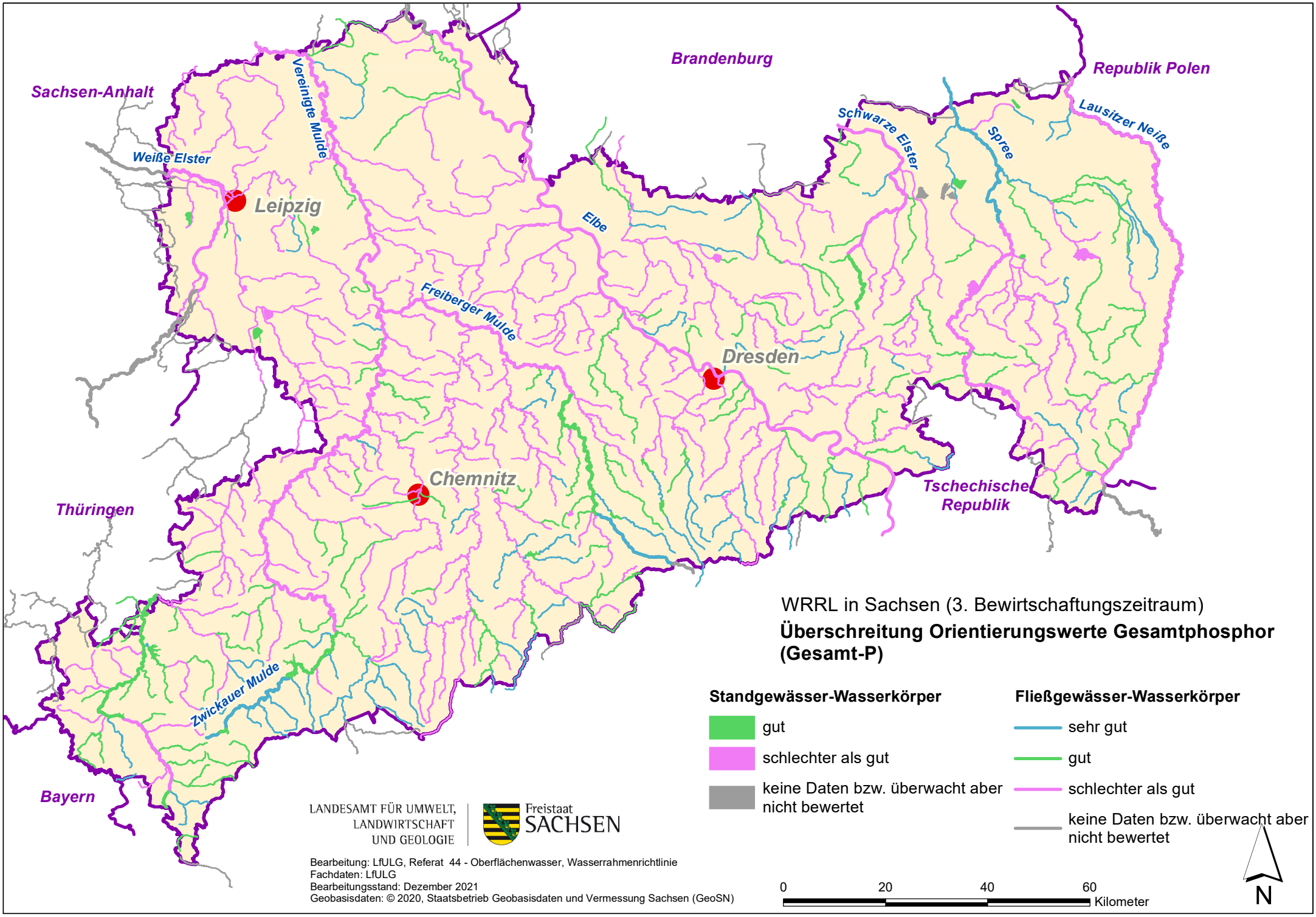
Brandenburg
Republik Polen
Sachsen-Anhalt
Thüringen
Bayern
Tschechische Republik
Vereinigte Mulde
Weiße Elster
Leipzig
Elbe
Freiberger Mulde
Schwarze Elster
Spree
Lausitzer Neiße
Dresden
Chemnitz
Zwickauer Mulde
WRRL in Sachsen (3. Bewirtschaftungszeitraum)
Überschreitung Orientierungswerte Gesamtphosphor (Gesamt-P)
Standgewässer-Wasserkörper
gut
schlechter als gut
keine Daten bzw. überwacht aber nicht bewertet
Fließgewässer-Wasserkörper
sehr gut
gut
schlechter als gut
keine Daten bzw. überwacht aber nicht bewertet
LANDESAMT FÜR UMWELT, LANDWIRTSCHAFT UND GEOLOGIE
Freistaat SACHSEN
Bearbeitung: LfULG, Referat 44 - Oberflächenwasser, Wasserrahmenrichtlinie
Fachdaten: LfULG
Bearbeitungsstand: Dezember 2021
Geobasisdaten: © 2020, Staatsbetrieb Geobasisdaten und Vermessung Sachsen (GeoSN)
0
20
40
60
Kilometer
N